



BODY MAPPING

hopitauxschuman.lu

facebook.com/hopitauxrobertschuman



Diagnostic précoce:

- du mélanome malin,
 - des naevi dysplasiques et
 - des tumeurs malignes non mélanocytaires de la peau
- au moyen d'un système d'analyse morphologique assisté par intelligence artificielle qui permettra un diagnostic plus précoce et plus précis.

Ceci permettra de poser plus précisément une indication opératoire ou de surveillance rapprochée de la ou des lésions visualisées.



Frühdiagnose von:

- malignem Melanom,
 - dysplastischen Naevi und
 - malignen nicht-melanozytären Tumoren der Haut
- mithilfe eines von künstlicher Intelligenz unterstützten morphologischen Analysesystems, das eine frühere und genauere Diagnose ermöglichen wird.

Daraus resultiert die Indikationsstellung für eine Operation oder eine engmaschige Überwachung der visualisierten Läsion(en).

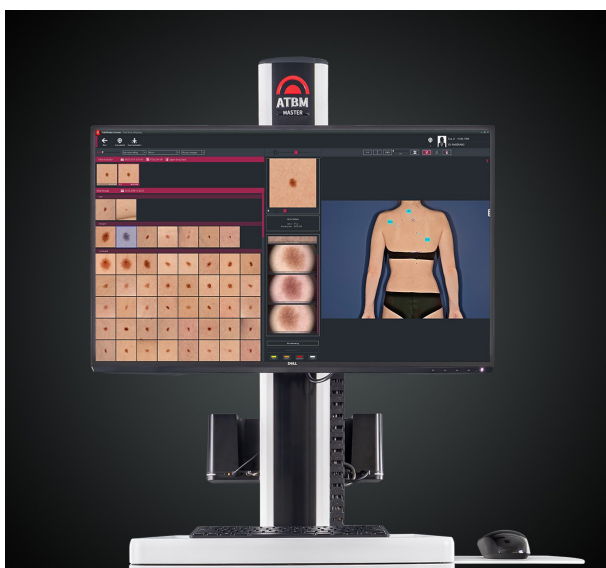

© 2022 FotoFinder Systems GmbH

Réf. Nr. article Orbis: 1025120

Description: FLYER BODY MAPPING FR